

G O V E R N O F E D E R A L

BRASIL

PAÍS RICO É PAÍS SEM POBREZA

Crack, é possível vencer

Prevenção

Educação, Informação e
Capacitação



Cuidado

Aumento da oferta de
tratamento de saúde e
atenção aos usuários



Autoridade

Enfrentamento ao tráfico de
drogas e às organizações
criminosas



Crack, é possível vencer

2011-2014



Cuidado

Aumento da oferta de tratamento
de saúde e atenção aos usuários

DIRETRIZES

- ✓ Serviços diferentes para necessidades distintas
- ✓ Ampliação da oferta de serviços
- ✓ Rede SUS preparada para atendimento
- ✓ Reinserção social
- ✓ Apoio integral aos usuários e famílias



Cuidado

AÇÕES

- Atenção ao usuário nos locais de concentração de uso de crack
- Atendimento especializado para o usuário
- Opção de acolhimento

Consultório na
Rua

Centro de Atenção
Psicossocial Álcool e
Drogas 24h

Enfermarias
Especializadas

Unidades de
Acolhimento
Adulto

Unidades de
Acolhimento
Infanto-Juvenil

Comunidades
Terapêuticas



Cuidado

Consultório na Rua

Centro de Atenção
Psicossocial Álcool e
Drogas 24h

Enfermarias
Especializadas

Unidades de
Acolhimento
Adulto

Unidades de
Acolhimento
Infanto-Juvenil

Comunidades
Terapêuticas

- ✓ 308 Consultórios na Rua com equipes de profissionais de saúde
- ✓ Atendimento de 1,1 milhão de pessoas por ano, com foco na população em situação de rua
- ✓ Atendimento e encaminhamento para outras unidades de saúde e de assistência social (CRAS e CREAS)
- ✓ Acompanhamento por equipes de abordagem social na rua



Cuidado

Rede de atendimento ao usuário e à família



Consultório na
Rua

Centro de Atenção
Psicossocial Álcool
e Drogas 24h

Enfermarias
Especializadas

Unidades de
Acolhimento
Adulto

Unidades de
Acolhimento
Infanto-Juvenil

Comunidades
Terapêuticas

✓ 175 CAPS-AD 24 horas

- Ampliação para 24 horas do atendimento em 128 CAPS-AD existentes, até 2012
- 41 novos CAPS-AD 24 horas
- Reajuste do valor de custeio para CAPS-AD de 60 mil para até 92 mil reais
- Atendimento médio de 70 mil pessoas por mês



Cuidado

Rede de atendimento ao usuário e à família

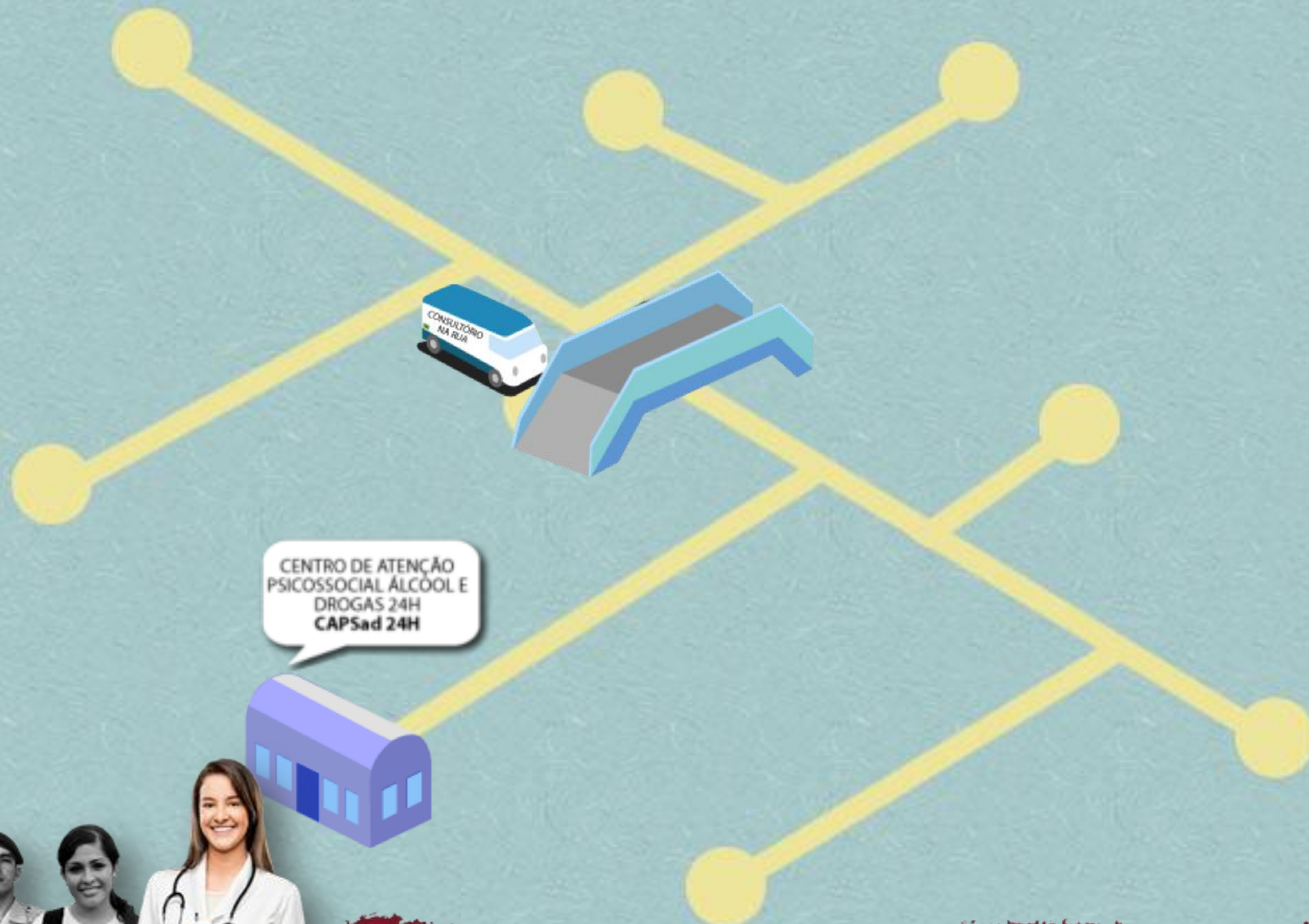



Consultório na
Rua

Centro de Atenção
Psicossocial Álcool e
Drogas 24h

Enfermarias
Especializadas

Unidades de
Acolhimento
Adulto

Unidades de
Acolhimento
Infanto-Juvenil

Comunidades
Terapêuticas

- ✓ 2.460 novos leitos em enfermarias especializadas
 - Tratamento hospitalar para casos de abstinências e intoxicações graves
 - Internação de curta duração até a estabilidade clínica
- ✓ 1.140 leitos existentes readequados para crack e outras drogas
- ✓ Reajuste do valor da diária de internação de R\$ 57 para até R\$ 200 por leito



Cuidado

Rede de atendimento ao usuário e à família

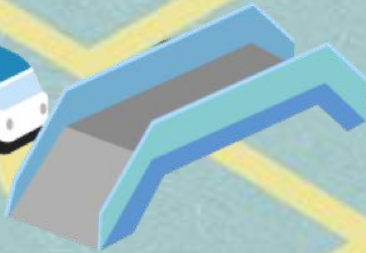

Consultório na
Rua

Centro de Atenção
Psicossocial Álcool e
Drogas 24h

Enfermarias
Especializadas

Unidades de
Acolhimento
Adulto

Unidades de
Acolhimento
Infanto-Juvenil

Comunidades
Terapêuticas

✓ 430 Unidades de Acolhimento Adulto, em parceria com instituições e entidades sem fins lucrativos

Acolhimento e apoio ao usuário para manutenção da estabilidade clínica e controle da abstinência



Cuidado

Consultório na
Rua

Centro de Atenção
Psicossocial Álcool e
Drogas 24h

Enfermarias
Especializadas

Unidades de
Acolhimento
Adulto

Unidades de
Acolhimento
Infanto-Juvenil

Comunidades
Terapêuticas

✓ 188 Unidades para Acolhimento Infanto-Juvenil

Serviço equivalente às Unidades de Acolhimento adulto, voltado exclusivamente para pessoas entre 10 e 18 anos de idade.



Cuidado

Rede de atendimento ao usuário e à família

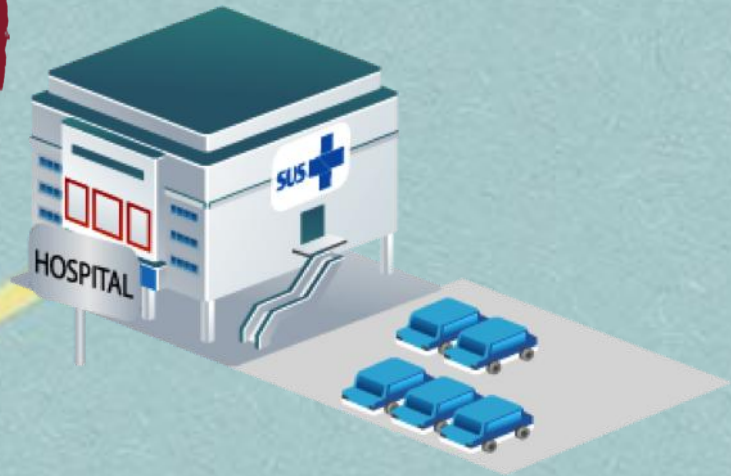

UNIDADE DE
ACOLHIMENTO



Consultório na
Rua

Centro de Atenção
Psicossocial Álcool e
Drogas 24h

Enfermarias
Especializadas

Unidades de
Acolhimento
Adulto

Unidades de
Acolhimento
Infanto-Juvenil

Comunidades
Terapêuticas

- ✓ Habilitação e financiamento de vagas de atendimento de saúde nas comunidades terapêuticas
- ✓ Apoio ao acolhimento e à recuperação de usuários de drogas, por meio de seleção pública de projetos
- ✓ Financiamento de 56 equipes de atenção básica à saúde para atendimento às Comunidades Terapêuticas



Cuidado

Rede de atendimento ao usuário e à família



Rede de atendimento ao usuário e à família



Rede SUS preparada para atendimento

Formação e capacitação

- ✓ 350 mil auxiliares de enfermagem e agentes comunitários de saúde
- ✓ 11 mil profissionais de saúde
- ✓ 100 mil alunos de cursos de graduação da área de saúde
- ✓ 15 mil gestores e profissionais das Comunidades Terapêuticas
- ✓ Incremento de 82% nas vagas de Residência Médica em psiquiatria
- ✓ 304 novas vagas em saúde mental para Residência Multiprofissional
- ✓ 1.659 profissionais dos CAPSad para atuarem como teleconsultores



Cuidado



Autoridade

Enfrentamento ao tráfico de
drogas e ao crime organizado

DIRETRIZES

- ✓ Articulação com as áreas de saúde e assistência social.
- ✓ Parcerias com estados e municípios para a promoção de espaços urbanos seguros.
- ✓ Fortalecimento das ações de inteligência e investigação, em integração com as forças estaduais.
- ✓ Enfrentamento ao tráfico de drogas e ao crime organizado.



Autoridade

- ✓ **Atuação articulada entre as áreas de saúde, assistência social e segurança.**
 - ✓ Orientação de usuários para serviços de acolhimento e tratamento

- ✓ **Espaços urbanos seguros**
 - ✓ Policiamento ostensivo por meio de:
 - ✓ bases móveis com videomonitoramento ;
 - ✓ câmeras de videomonitoramento fixo;
 - ✓ centrais de videomonitoramento;
 - ✓ ações de capacitação de policiais para atuação ostensiva;
 - ✓ Articulação com estados e municípios para revitalização de espaços públicos e convivência comunitária;

- ✓ **Identificação e prisão de traficantes**
 - ✓ Ações integradas de inteligência entre Polícia Federal e polícias estaduais.



Autoridade

Intervenção em
Cracolândias

Enfrentamento às Organizações Criminosas

Adequação da
Legislação

✓ Intensificação de operações para desarticular as principais organizações criminosas do tráfico, por meio das seguintes estratégias:

- Reforço do contingente da Polícia Federal e da Polícia Rodoviária Federal.
- Foco nos estados e rotas de maior volume de apreensão de drogas



Autoridade

Intervenção em
Cracolândias

Enfrentamento às Organizações
Criminosas

Adequação da
Legislação

Projetos de Lei de autoria do Poder Executivo

- ✓ Alteração do Código de Processo Penal, do Código Penal, da Lei de Combate à Lavagem de Dinheiro e da Lei Sobre Drogas para dar celeridade ao procedimento de incineração de drogas ilícitas e dispor sobre a medida de indisponibilidade de bens e a alienação antecipada de bens apreendidos.
- ✓ Sistema Nacional de Informações de Segurança Pública, Prisionais e sobre Drogas - SINESP

Projetos de Lei em trâmite no Poder Legislativo

- ✓ Projeto de Lei de enfrentamento ao crime organizado - PL 6.578, de 2009.
- ✓ Projeto que altera a Lei de combate à lavagem de dinheiro - PL 3.443, de 2008.
- ✓ Projeto de Lei que autoriza a prisão cautelar de procurados pela INTERPOL - PL 3.772, de 2008.



Autoridade

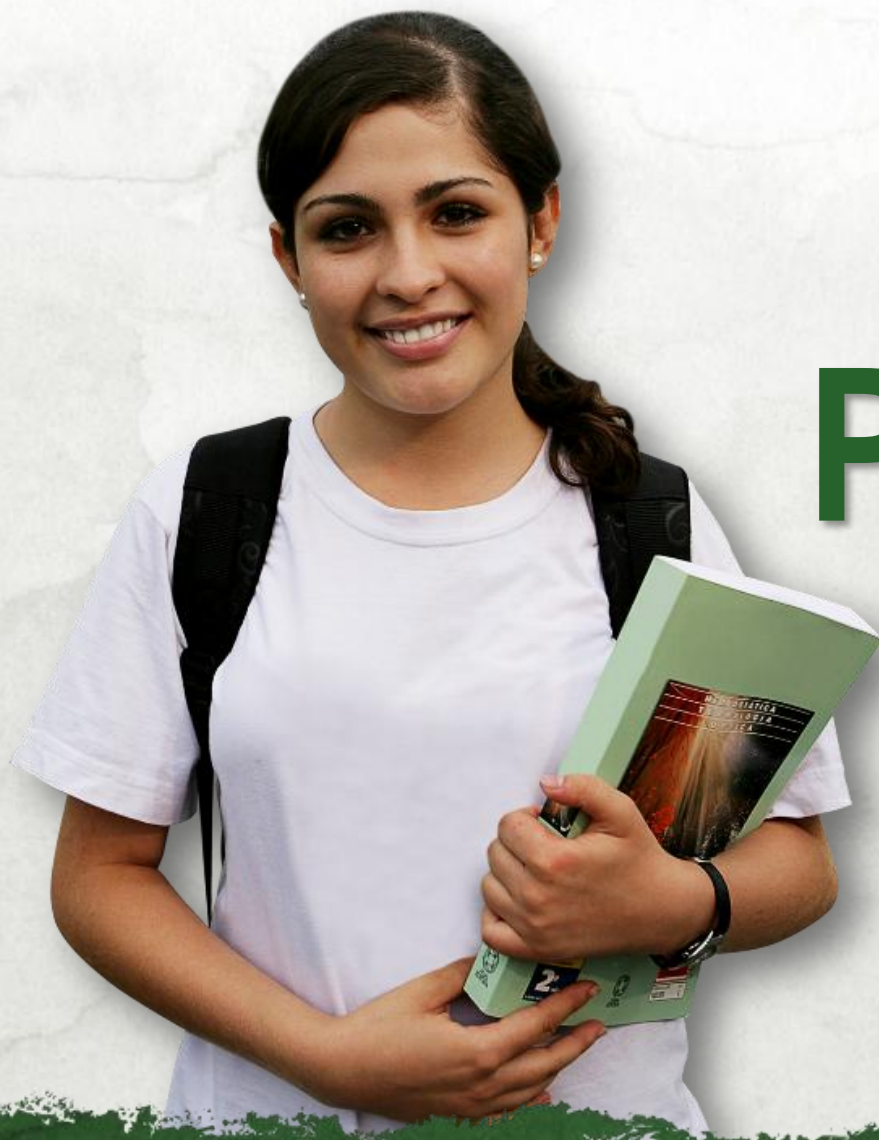

Prevenção

Educação, Informação e Capacitação

DIRETRIZES

- ✓ Prevenção nas escolas
- ✓ Capacitação de profissionais das redes de saúde, segurança pública, educação, assistência social, justiça, operadores do direito, lideranças religiosas e comunitárias
- ✓ Disseminação contínua de informações e orientações sobre crack e outras drogas



Prevenção

Prevenção do Uso de Drogas nas Escolas

Centros de Referência para Capacitação – Presencial

Centros de Referência para Capacitação à Distância

Informação, Comunicação e Publicidade

✓ Capacitação de 210 mil educadores e 3,3 mil policiais militares educadores do Programa Educacional de Resistência às Drogas e à Violência – PROERD

- Atuação em 42 mil escolas

- Alcance de 2,8 milhões de alunos/ano



Prevenção

CENTROS REGIONAIS DE REFERÊNCIA - FORMAÇÃO PRESENCIAL

✓ Formação permanente de profissionais que atuam nas áreas de saúde, assistência social, justiça e segurança pública

- Consolidação de 49 e implantação de 16 Centros Regionais de Referência – CRR, completando 65 centros em todo o território nacional

- Oferta de 34.200 vagas em 2012 de cursos de atualização e aperfeiçoamento e ampliação para 39.000 vagas por ano a partir de 2013



Prevenção

CENTROS DE REFERÊNCIA EM EDUCAÇÃO À DISTÂNCIA

✓ Capacitação a distância para prevenção do uso de drogas, bem como orientação e aconselhamento a usuários e familiares

- 135 mil lideranças comunitárias e conselheiros municipais - parceria com UFSC
- 35 mil lideranças religiosas - parceria com UNIFESP
- 35 mil profissionais de saúde e assistência social - parceria com UNIFESP
- 45 mil operadores do Direito (juízes, promotores e profissionais da área psicossocial que atuam nos juizados especiais criminais, varas da infância e da juventude e ministério público) - parceria com USP



Prevenção

Prevenção do Uso de Drogas nas Escolas

Centros de Referência para Capacitação – Presencial

Centros de Referência para Capacitação – à Distância

Informação, Comunicação e Publicidade

- ✓ Prestar informações e orientações sobre crack e outras drogas por serviço telefônico gratuito 24 horas e site interativo na internet



- ✓ Realizar, de forma permanente, Campanhas Publicitárias de Utilidade Pública, ao longo de cada ano, para prevenção ao uso de crack e outras drogas, com veiculação em Televisão, Rádio, Revista e Internet.



Prevenção

R\$ 4 bilhões de recursos da União



Investimento

G O V E R N O F E D E R A L

BRASIL

PAÍS RICO É PAÍS SEM POBREZA