

## O QUE PREVÊ A LEI DAS COTAS

### APLICAÇÃO

A lei será implantada, de maneira progressiva, ao longo dos próximos quatro anos, até chegar ao percentual final de 50% de reserva de vagas a cotistas (estudantes que fizeram todo o Ensino Médio em escola pública)

#### Ingresso de alunos em 2013



#### Ingresso de alunos em 2014



#### Ingresso de alunos em 2015



#### Ingresso de alunos em 2016



### QUANTIDADE DE VAGAS EM CADA CURSO

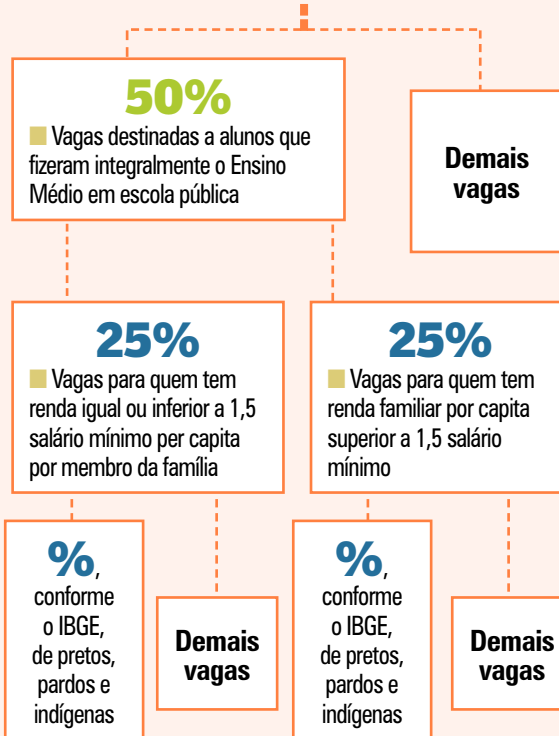

## COTAS NA UFSM

Para o vestibular 2012, a UFSM prevê 34% de suas vagas destinadas a cotistas. Tomando como exemplo hipotético uma turma de 100 alunos cotistas, as vagas ficariam assim distribuídas:

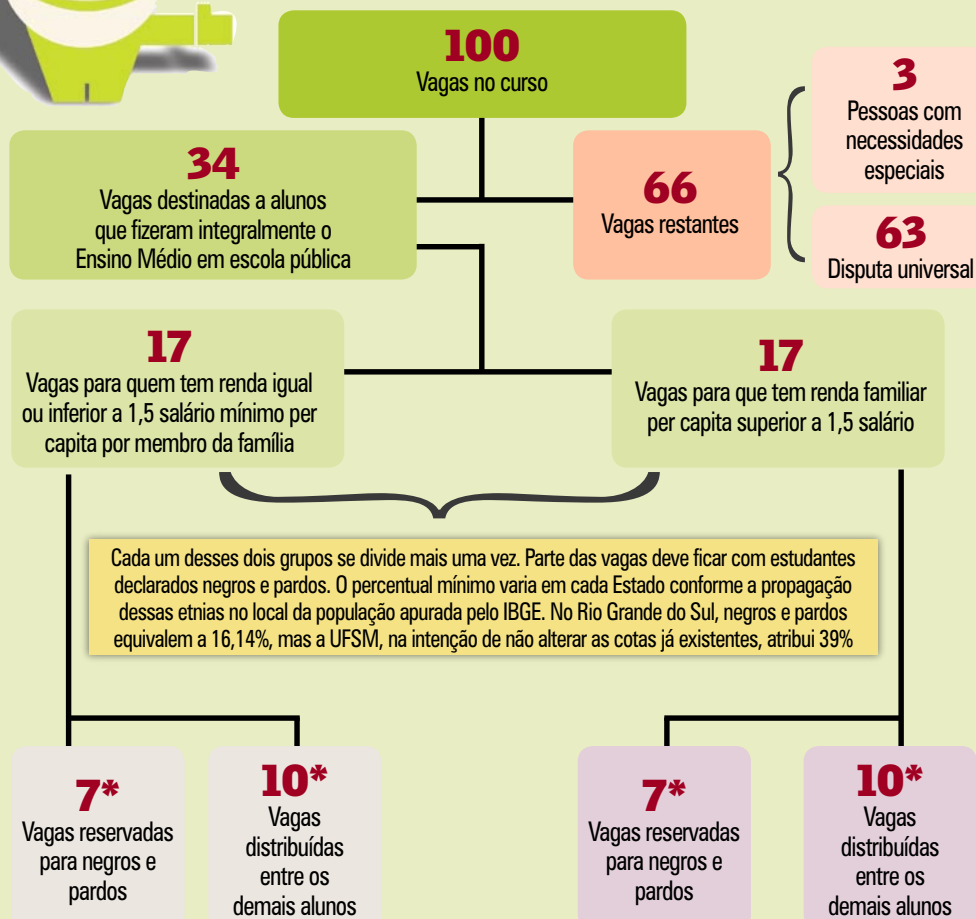

\*Quando a aplicação do percentual em número com decimal, a lei prevê que seja adotado o número inteiro imediatamente superior. A UFSM segue a regra matemática. Por exemplo: se for 3,4%, baixa para 3%, se for 3,5% vai para 4%

## O EDITAL, HOJE

O que prevê o edital atual da UFSM

- Sistema universal – **61%**
- Afro-brasileiros negros – **14%** das vagas em cada curso de graduação
- Pessoas com necessidades especiais – **5%** das vagas
- Ter feito todo o Ensino Fundamental e Médio em escola pública brasileira – **20%** das vagas
- Indígenas – Até **10 vagas**

Proposta da UFSM de distribuição das vagas para o vestibular de 2012, após aprovação de novo edital

- Sistema universal – **61%**
- Cotistas – **34%** (estudantes que fizeram todo o Ensino Médio em escola pública, com divisão por renda familiar, incluindo negros e pardos)
- Pessoas com necessidades especiais – **5%**
- Indígenas – **14 vagas**

Proposta do DCE para o vestibular 2012, após aprovação de novo edital

- Cotistas – **50%** (para estudantes de escola pública)

## TIRE SUAS DÚVIDAS

Como é medido o salário mínimo por renda per capita?

■ Conforme o edital do governo federal, será considerada a renda familiar bruta mensal igual ou inferior a 1,5 salário mínimo per capita (por pessoa). Calcula-se a soma dos rendimentos de todos os integrantes da família do estudante. É levado em conta, no mínimo, os três meses anteriores à data de inscrição no concurso. Considerando o atual salário mínimo (R\$ 622), o exigido, nesse caso, seria R\$ 933. Por exemplo: uma família com quatro pessoas tem rendimento mensal de até R\$ 3.732

■ Na soma, serão computados rendimentos de qualquer natureza. Auxílios para alimentação e transporte, indenizações e provenientes de programas federais, como Bolsa Família, ficam excluídos do cálculo

Como será comprovada a cor e a renda declaradas pelos inscritos?

■ O critério da raça será autodeclaratório, como ocorre no censo demográfico e em toda a política de afirmação no Brasil. Já a renda familiar per capita terá de ser comprovada por meio de informações prestadas e documentos fornecidos pelo estudante